

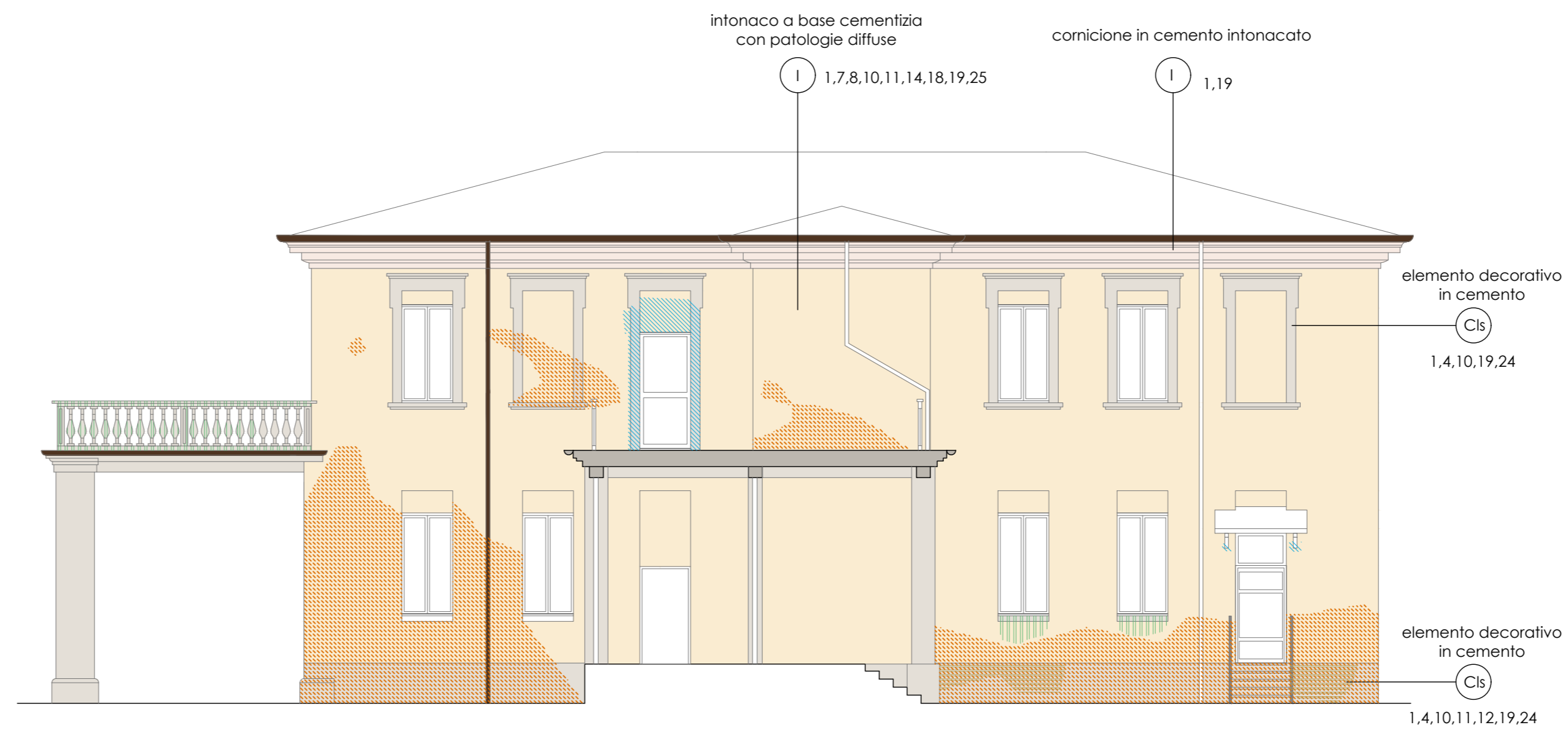

PROSPETTO FRONTE EST
stato di fatto - scala 1:100



PROSPETTO FRONTE OVEST
stato di fatto - scala 1:100



PROSPETTO FRONTE NORD
stato di fatto - scala 1:100



PROSPETTO FRONTE SUD
stato di fatto - scala 1:100

SUPERFICI	
[Orange hatched]	intonaco cementizio a granulometria fine - finite tonalità delle ocre
[Light grey]	calcestruzzo a vista
[Brown]	cotto - laterizio
[Light brown]	elementi decorativi in cemento
[Blue hatched]	elementi in ferro

PATOLOGIE	
[Red hatched]	alterazione cromatica / macchia
[Green hatched]	colature / deposito superficiale
[Orange hatched]	distacco strato superficiale
[Blue line]	lesione / fessura
[Blue hatched]	rappezzo
[Green hatched]	presenza vegetazione
[Light brown]	manca

SIMBOLO	DESCRIZIONE MATERIALE
Cis	Calcestruzzo
D	Impianto decorativo
I	Intonaco
Ir	Rappezzo
Ig	Intonaco grezzo
P	Pietra
L	Laterizio
F	Elementi metallici
Le	Legno naturale

SIMBOLO	DESCRIZIONE DEGRADO
1	Alterazione cromatica
2	Alveolizzazione
3	Concrezione
4	Corrosione
5	Crosta
6	Deformazione
7	Deposito superficiale
8	Dilavamento
9	Disgregazione
10	Distacco
11	Efflorescenza
12	Erosione profonda
13	Erosione superficiale diffusa
14	Esfoliazione
15	Fessure e microfessure
16	Incrostazione
17	Lacuna, mancanza
18	Macchia
19	Patina
20	Patina biologica
21	Polverizzazione
22	Presenza di vegetazione
23	Rigonfiamento
24	Scagliatura
25	Umidità, risalita, infiltrazione

SIMBOLO	DESCRIZIONE
○	patologia diffusa
□	patologia concentrata

PROGETTO ESECUTIVO

PR FESR 2021 - 2027
BANDO PR FESR 2021-2027 - INTERVENTI DI RIQUALIFICAZIONE ENERGETICA E MIGLIORAMENTO/ADEGUAMENTO SISMICO DEGLI EDIFICI PUBBLICI OBIETTIVO SPECIFICO 2 - AZIONI 2.1.1-2.2.1-2.4.1) BANDO 2022
ASILO NIDO MAGICA BULA - GARIGA DI PODENZANO
 CUP: J64D23000570006



Committente: COMUNE DI PODENZANO Via Monte Grappa n. 100, 29027 Podenzano (PC)	visto ed approvato:
Progetto e D.L.: STUDIO TECNICO Dott. Ing. Silvio Carini Via Antonio Trivoli n.7 - 29122 Piacenza Tel./Fax: 0523-711319 - mobile: 333-2895211 e-mail: ing.silviocarini@gmail.com p.e.c. silvio.carini@ingpec.eu	il Tecnico: Dott. Ing. Silvio Carini
Oggetto elaborato: RILIEVO MATERICO E DEL DEGRADO DEI FRONTI ESTERNI	Fase Tipo Elaborato ESE. TAV. 2.5

REV.	DATA	DESCRIZIONE
00	20 / 04 / 2023	EMESSO PER APPROVAZIONE
01	18 / 07 / 2023	EMESSO PER INTEGRAZIONE RIF. RICHIESTA 25298 DELL'11-07-2023
02	18 / 01 / 2024	EMESSO PER NULLA OSTA SOPRINTENDENZA
03	19 / 02 / 2024	EMESSO PER APPROVAZIONE STAZIONE APPALTANTE

redatto: Ing. Carini controllato: Ing. Carini