

PIANO RIALZATO

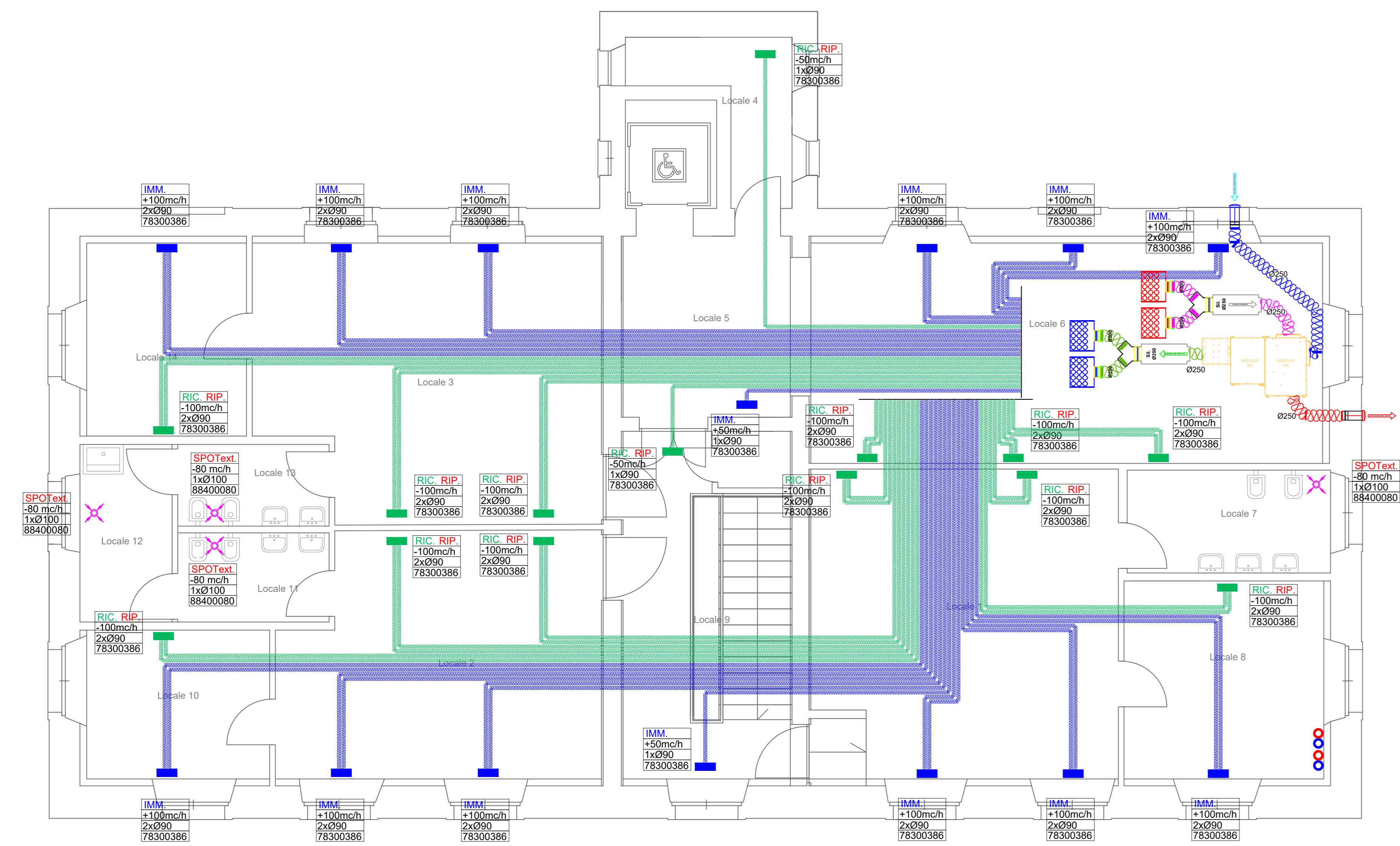

PIANO PRIMO

schema esemplificativo distribuzione

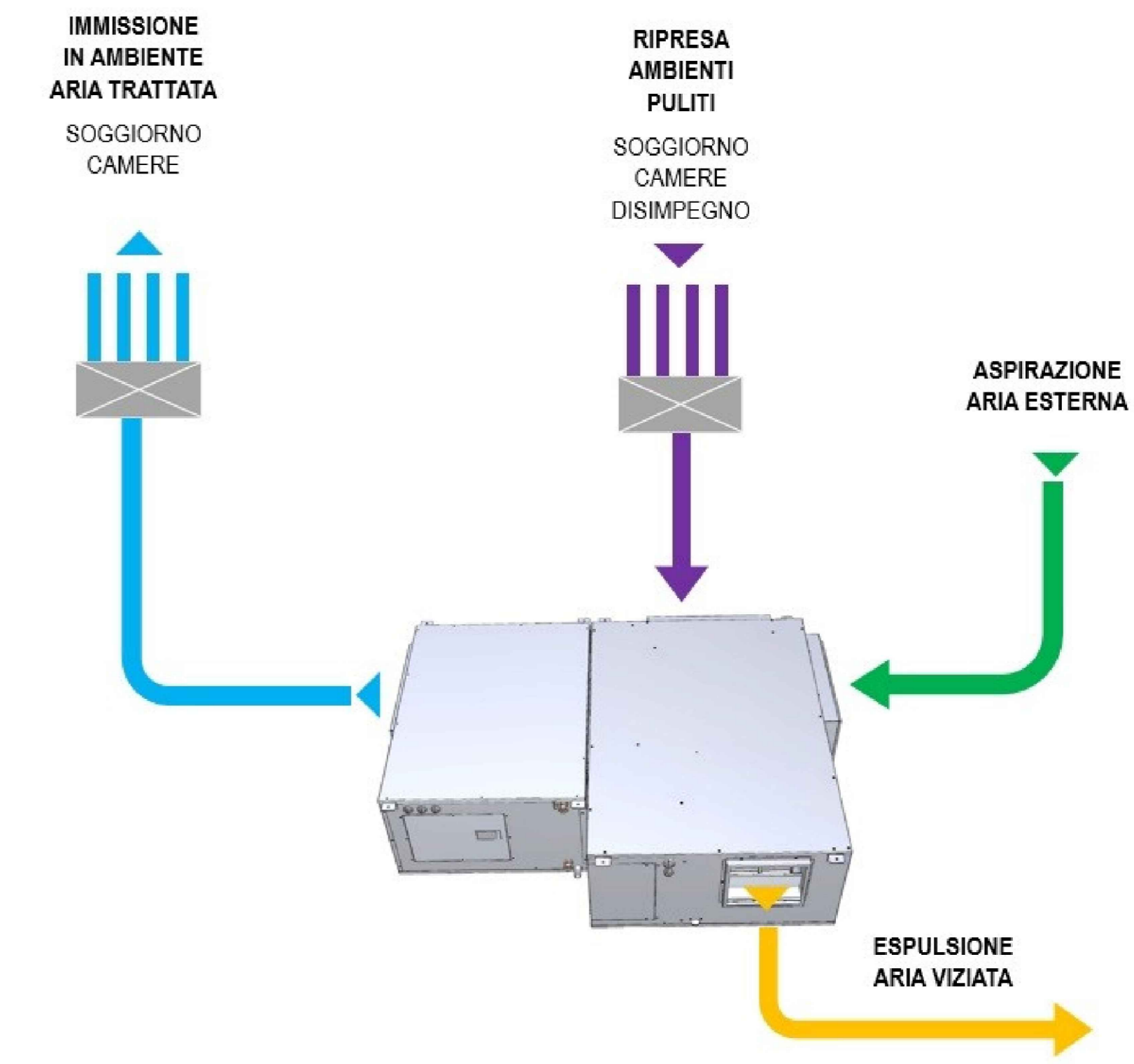
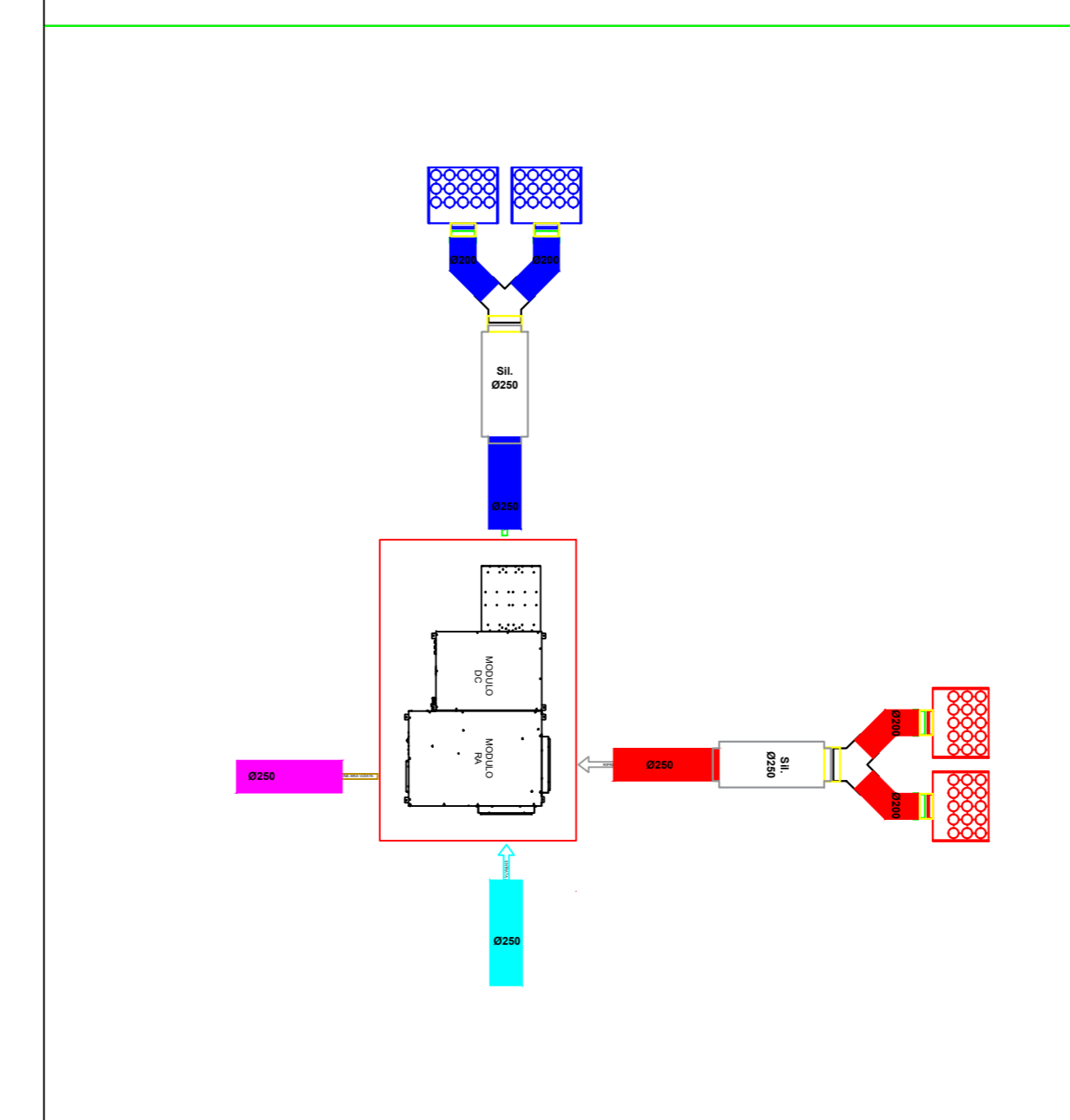

	RINNOVO		ESPULSIONE
	IMMISSIONE		ESTRAZIONE ARIA VIZIATA
<b>UNITÀ DI VENTILAZIONE</b>			
		EURO THERM DEUMIDIFICATORE CON RECUPERATORE 1000 mch completo di silenziatori e valvola 3 vie	
<b>COLLETTORI DI ESTRAZIONE / MANDATA</b>			
	Plenum di immissione		
	Plenum di estrazione		
<b>CONDOTTI PRINCIPALI E SECONDARI</b>			
	Canale circolare lamiera zincata		
	TFN Tubo flessibile non isolato		
	TFI AFO Tubo flessibile afonico		
	TFI AFO Tubo flessibile afonico		
<b>TERMINALI DI ESTRAZIONE / IMMISSIONE</b>			
	Griglia di presa aria esterna ed espulsione		
	Bocchetta di estrazione a soffitto		
	Bocchetta di ricircolo e ripresa a soffitto		
	Bocchetta di immissione a soffitto		

**PROGETTO ESECUTIVO**

PR FESR 2021 - 2027  
**BANDO PR FESR 2021-2027 - INTERVENTI DI RIQUALIFICAZIONE ENERGETICA E MIGLIORAMENTO SISMICO DEGLI EDIFICI PUBBLICI OBIETTIVO SPECIFICO 2 - AZIONI 2.1.1-2.2.1-2.4.1) BANDO 2022**  
**ASILO NIDO MAGICA BULA - GARIGA DI PODENZANO**  
 CUP: J64D2300070006

Committente: <b>COMUNE DI PODENZANO</b> Via Monte Grappa n. 101 - 29027 Podenzano (PC)	visto ed approvato:
Progetto e D.L.: STUDIO TECNICO <b>Dott. Ing. Silvio Carini</b> Via Belfiore, 7/8 - 05212 Montebello Tel./Fax: 0523.711319 - mobile: 333.395011 e-mail: ing.silvio.carini@gmail.com - p.e.c. silvio.carini@ingtec.eu	il Tecnico: <b>Dott. Ing. Silvio Carini</b> <b>Dott. Ing. Simone Ardemani</b> SCALA 1:100
Oggetto elaborato: ELABORATI GRAFICI IMPIANTI MECCANICI IMPIANTO DI RISCALDAMENTO/RAFFRESCAMENTO E ACS PLANIMETRIA RINNOVI ARIA E DEUMIDIFICAZIONE	Fase Tipo Elaborato ESE. TAV. <b>4.4</b>

REV.	DATA	DESCRIZIONE
00	20 / 04 / 2023	EMESSO PER APPROVAZIONE
01	18 / 07 / 2023	EMESSO PER INTEGRAZIONE RIF. RICHIESTA 25298 DELL'11-07-2023
02	18 / 01 / 2024	EMESSO PER NULLA OSTA SOPRINTENDENZA
03	19 / 02 / 2024	EMESSO PER APPROVAZIONE STAZIONE APPALTANTE

redatto: Ing. Carini      controllo: Ing. Carini