

PIANTA PIANO RIALZATO
stato di fatto - scala 1:100

PIANTA PIANO PRIMO
stato di fatto - scala 1:100

PIANTA PIANO INTERRATO
stato di fatto - scala 1:100

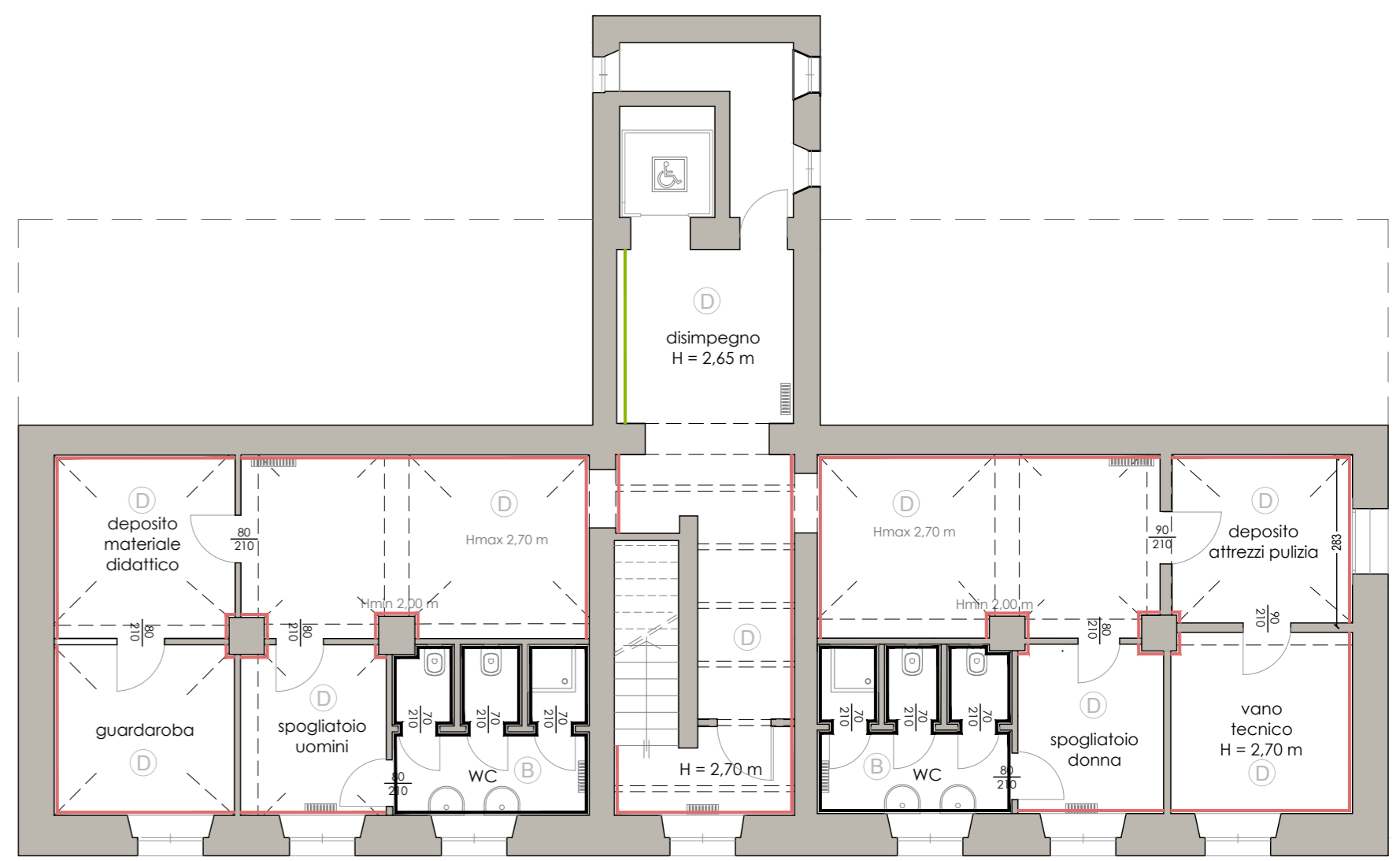
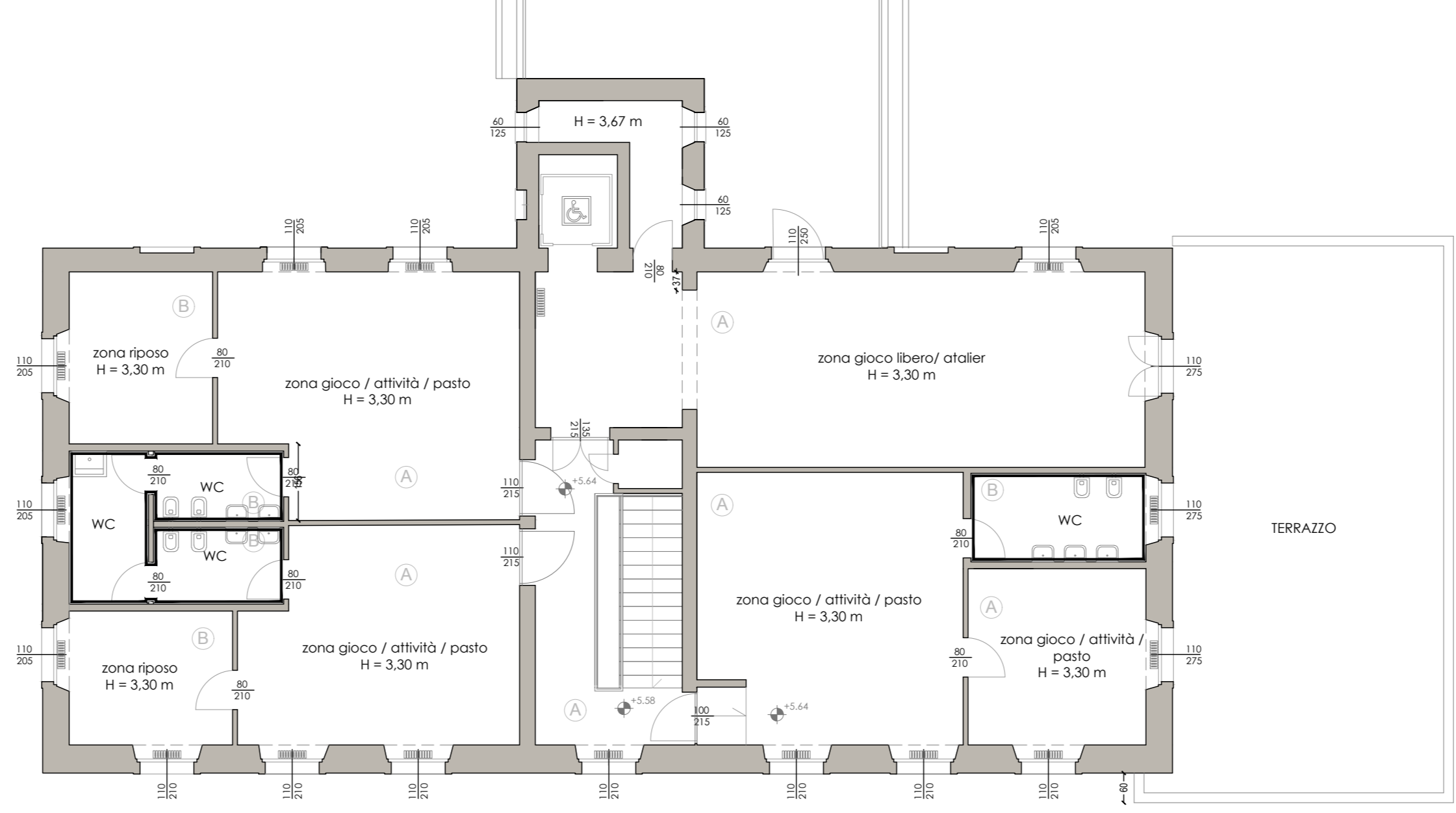
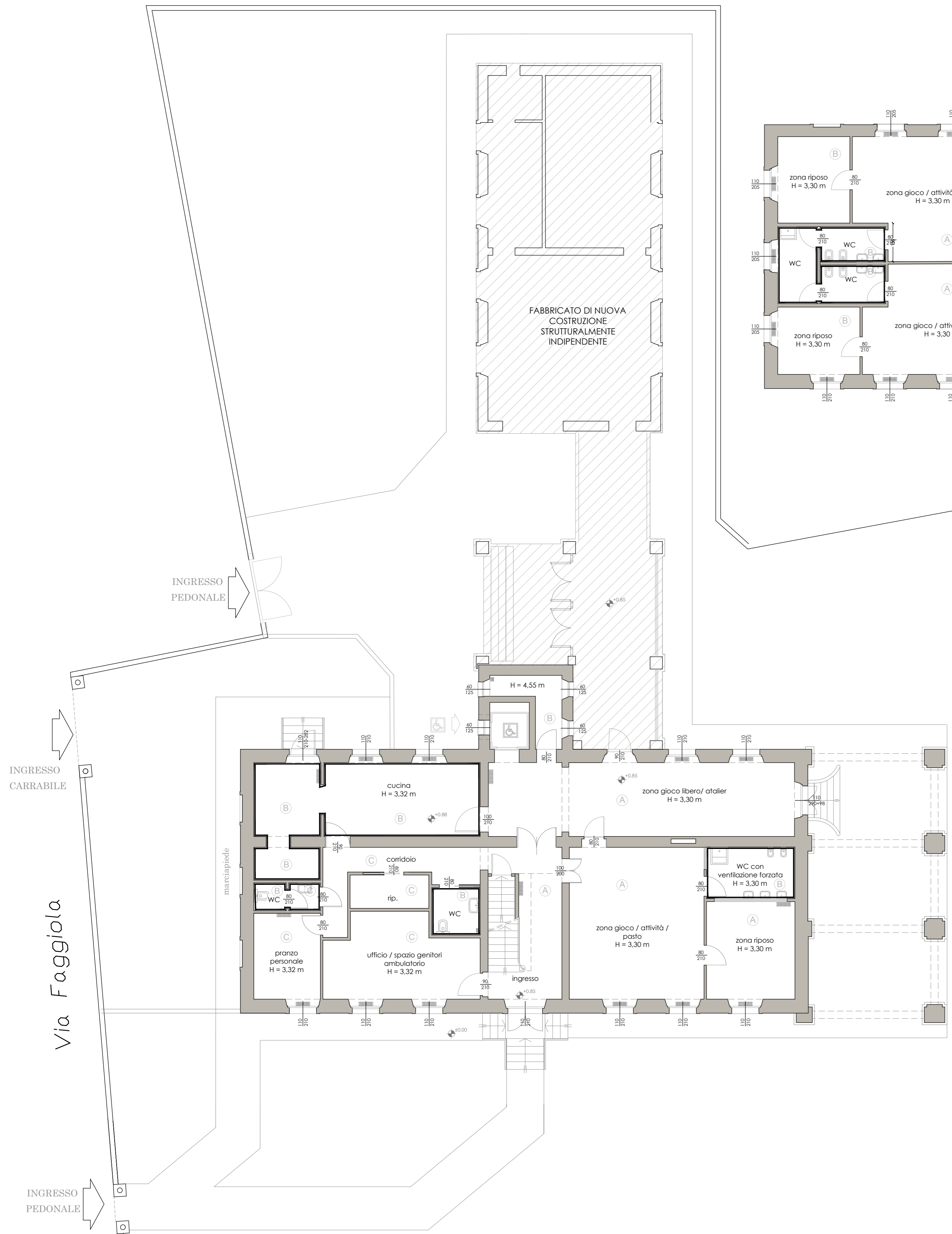

ABACO DELLE PAVIMENTAZIONI

- Ⓐ Pavimento in legno di rovere
- Ⓑ Pavimento in piastrelle di ceramica
- Ⓒ Pavimento in piastrelle esagonali in cementina bordeaux e bianche
- Ⓓ Pavimento in piastrelle di cotto

ABACO DELLE FINITURE MURARIE

- Pareti con rivestimento in ceramica fino ad h.210
- Pareti in mattone pieno a vista
- Pareti intonacate con problemi di infiltrazioni e umidità

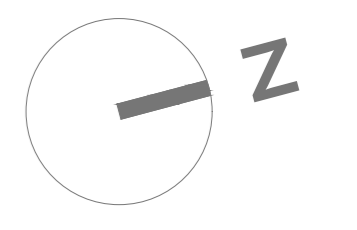

PROGETTO ESECUTIVO

PR FESR 2021 - 2027
BANDO PR FESR 2021-2027 - INTERVENTI DI RIQUALIFICAZIONE ENERGETICA E MIGLIORAMENTO/ ADEGUAMENTO SISMICO DEGLI EDIFICI PUBBLICI OBIETTIVO SPECIFICO 2 - AZIONI 2.1.1-2.2.1-2.4.1) BANDO 2022
ASILO NIDO MAGICA BULA - GARIGA DI PODENZANO
CUP: J64D23000570006

Committente: **COMUNE DI PODENZANO**
Via Monte Grappa n. 100, 29027 Podenzano (PC)

Progetto e D.L.: **STUDIO TECNICO Dott. Ing. Silvio Carini**
Via Antonio Trivoli n.7 - 29122 Piacenza
Tel./Fax: 0523-711319 - mobile: 333-2895211
e-mail: ing.silviocarini@gmail.com p.e.c. silvio.carini@ingpec.eu

Il Tecnico: **Dott. Ing. Silvio Carini**

Oggetto elaborato: **RILIEVO MATERICO DEGLI INTERNI PARETI E PAVIMENTI**

REV.	DATA	DESCRIZIONE
00	20 / 04 / 2023	EMESSO PER APPROVAZIONE
01	18 / 07 / 2023	EMESSO PER INTEGRAZIONE RIF. RICHIESTA 25298 DELL'11-07-2023
02	18 / 01 / 2024	EMESSO PER NULLA OSTA SOPRINTENDENZA
03	19 / 02 / 2024	EMESSO PER APPROVAZIONE STAZIONE APPALTANTE

redatto: Ing. Carini controllato: Ing. Carini