

RILIEVO GEOMETRICO

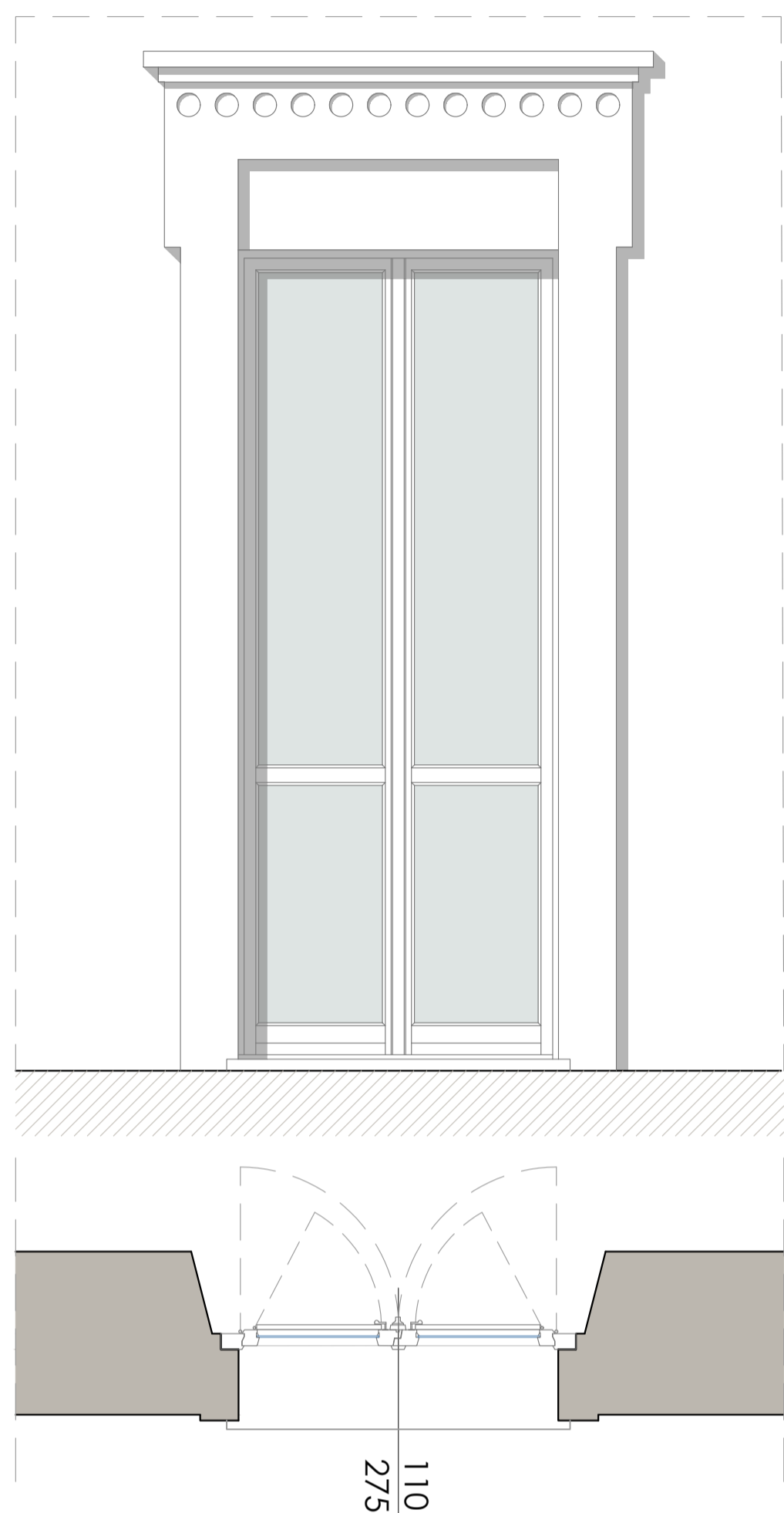

PORTAFINESTRA TIPO
stato di fatto - scala 1:20

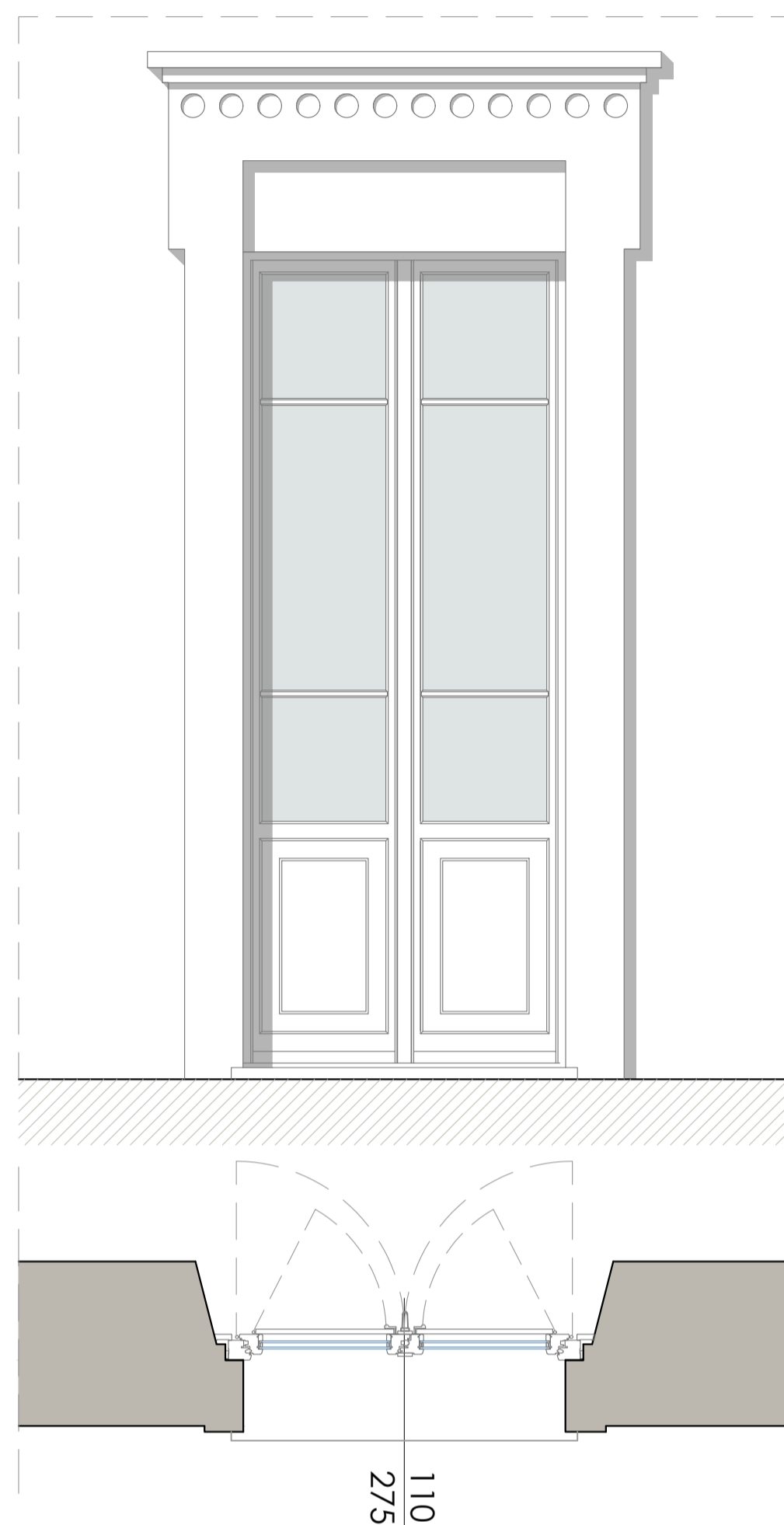

PORTAFINESTRA TIPO
progetto - scala 1:20

CARATTERISTICHE SERRAMENTO

DIMENSIONI GEOMETRICHE:
110 cm x 275 cm - porta finestra a 2 ante

DESCRIZIONE:
Serramento esterno in legno a doppia anta battente, vetro camera spessore 5mm con scuretti interni integrati

EPOCA DI REALIZZAZIONE:
primi anni 2000

INTERVENTI:
Si prevede la sostituzione del serramento con nuova portafinestra in legno sp. 68mm, finitura laccata RAL a campione (come esistenti), con riquadri all'inglese, vetrocamera spessore 15mm, e scuretti interni integrati.

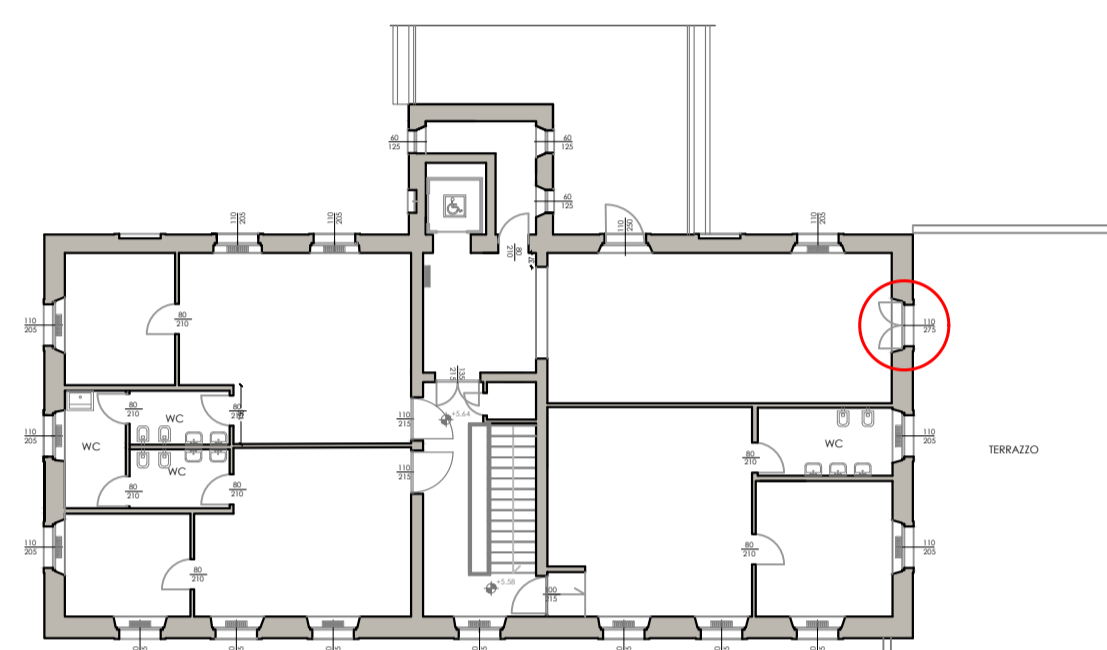

PIANTA PIANO PRIMO

PROGETTO ESECUTIVO



PR FESR 2021 - 2027

BANDO PR FESR 2021-2027 - INTERVENTI DI RIQUALIFICAZIONE ENERGETICA E MIGLIORAMENTO/ ADEGUAMENTO SISMICO DEGLI EDIFICI PUBBLICI OBIETTIVO SPECIFICO 2 - AZIONI 2.1.1-2.2.1-2.4.1) BANDO 2022
ASILO NIDO MAGICA BULA - GARIGA DI PODENZANO
CUP: J64D23000570006



Committente:



COMUNE DI PODENZANO
Via Monte Grappa n. 100 - 29027 Podenzano (PC)

visto ed approvato:

Progetto e D.L.:

STUDIO TECNICO
Dott. Ing. Silvio Carini

Via Antonio Trivoli n.7 - 29122 Piacenza
Tel./Fax: 0523-711319 - mobile: 333-2895211
e-mail: ing.silviocarini@gmail.com p.e.c. silvio.carini@ingpec.eu

il Tecnico:
Dott. Ing. Silvio Carini

Oggetto elaborato:

ABACO E PARTICOLARI COSTRUTTIVI DEI SERRAMENTI E DAVANZALI

Fase	Tipo	Elaborato
ESE.	TAV.	
		2.13.2

REV.	DATA	DESCRIZIONE
00	20 / 04 / 2023	EMESSO PER APPROVAZIONE
01	18 / 07 / 2023	EMESSO PER INTEGRAZIONE RIF. RICHIESTA 25298 DELL'11-07-2023
02	18 / 01 / 2024	EMESSO PER NULLA OSTA SOPRINTENDENZA
03	19 / 02 / 2024	EMESSO PER APPROVAZIONE STAZIONE APPALTANTE

redatto: Ing. Carini

controllato: Ing. Carini

RILIEVO FOTOGRAFICO

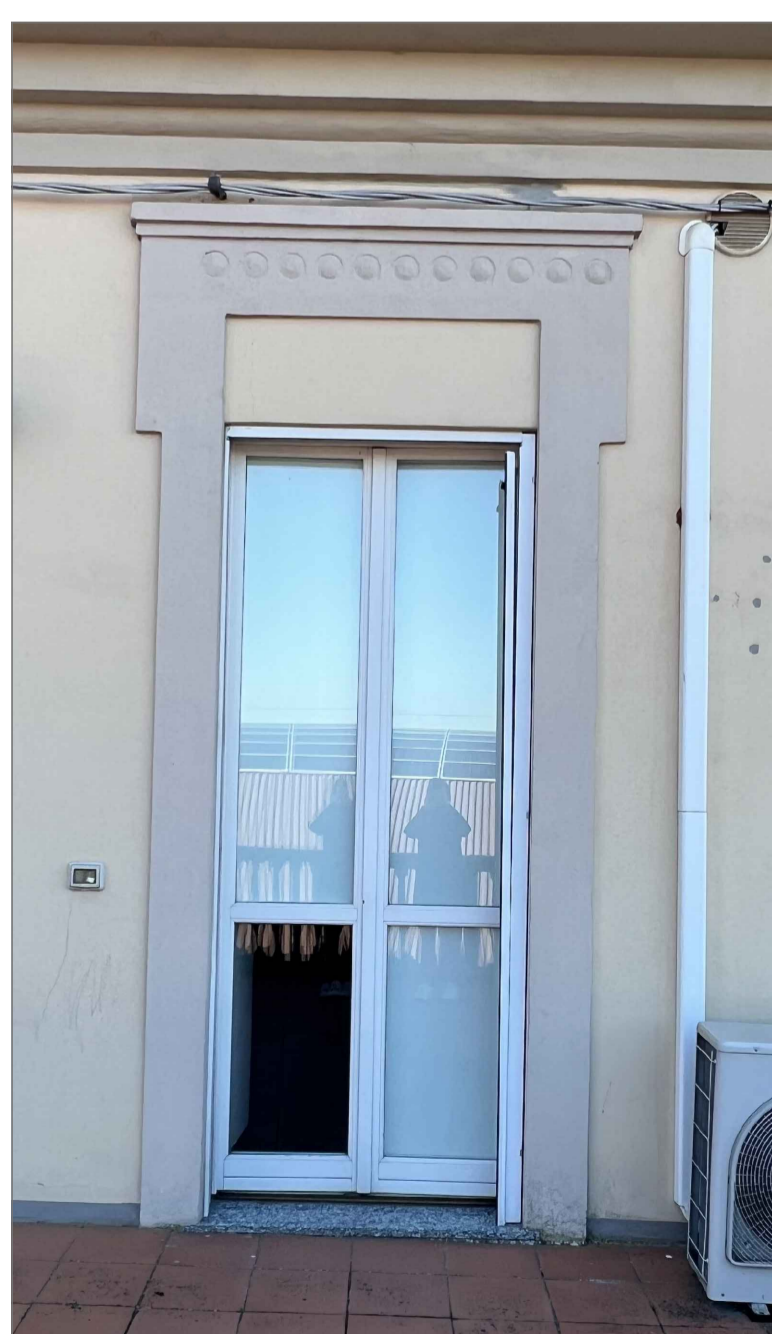

vista esterna

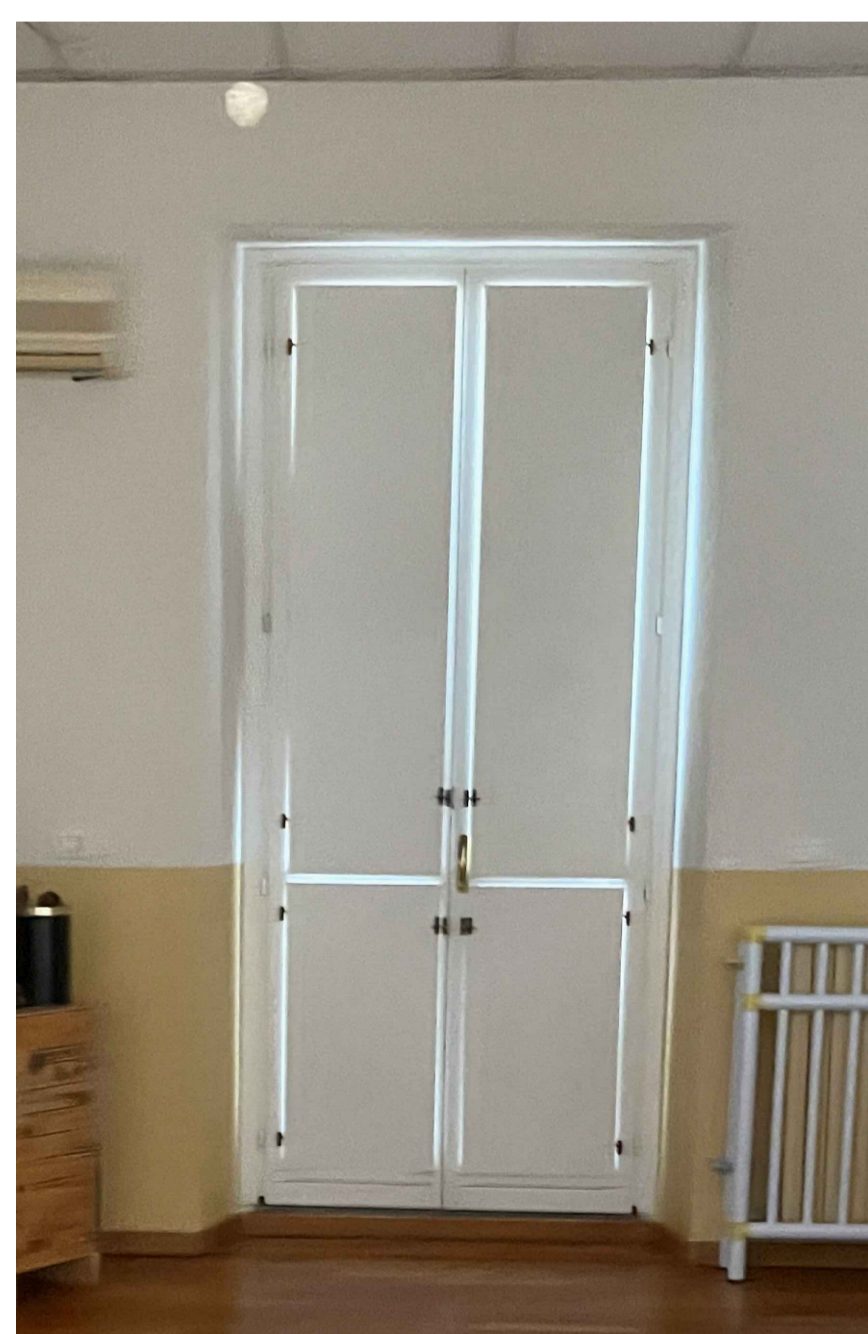

vista interna