

**LEGENDA SIMBOLI COMPONENTI INTEGRATIVI PER IL FUNZIONAMENTO DELL' IMPIANTO RADIANTE**

**PER IL CORRETTO POSIZIONAMENTO / COLLEGAMENTO DEI DISPOSITIVI DI CONTROLLO, SEGUIRE LE ISTRUZIONI PRESENTI SUI MANUALI / SCHEMI. POSIZIONE SONDE SUGGERITA, DA VERIFICARE CON LA DL**

- SMARTPOINT T - Sensore di temperatura (art. 5140020401)
- SMARTPOINT T/U - Sensore di temperatura e umidità (art. 5140020402)
- SMARTBASE - Scheda master della regolazione SMARTCOMFORT (art. 5140020201)
- SMARTCOMFORT 365 - Display touchscreen per gestire la regolazione SMARTCOMFORT (art. 5140030101)

- \* Si consiglia il montaggio in quadro elettrico
- \*\* Posizione da definire insieme alla DL impianti elettrici

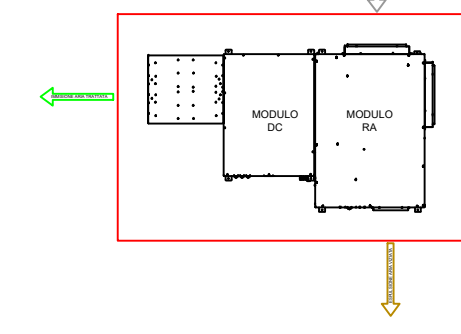

DEUMIDIFICATORE CON RECUPERATORE 1000 da controsoffitto art. 7110011001 + SILENZIATORE art. 7910090901



PIANO RIALZATO

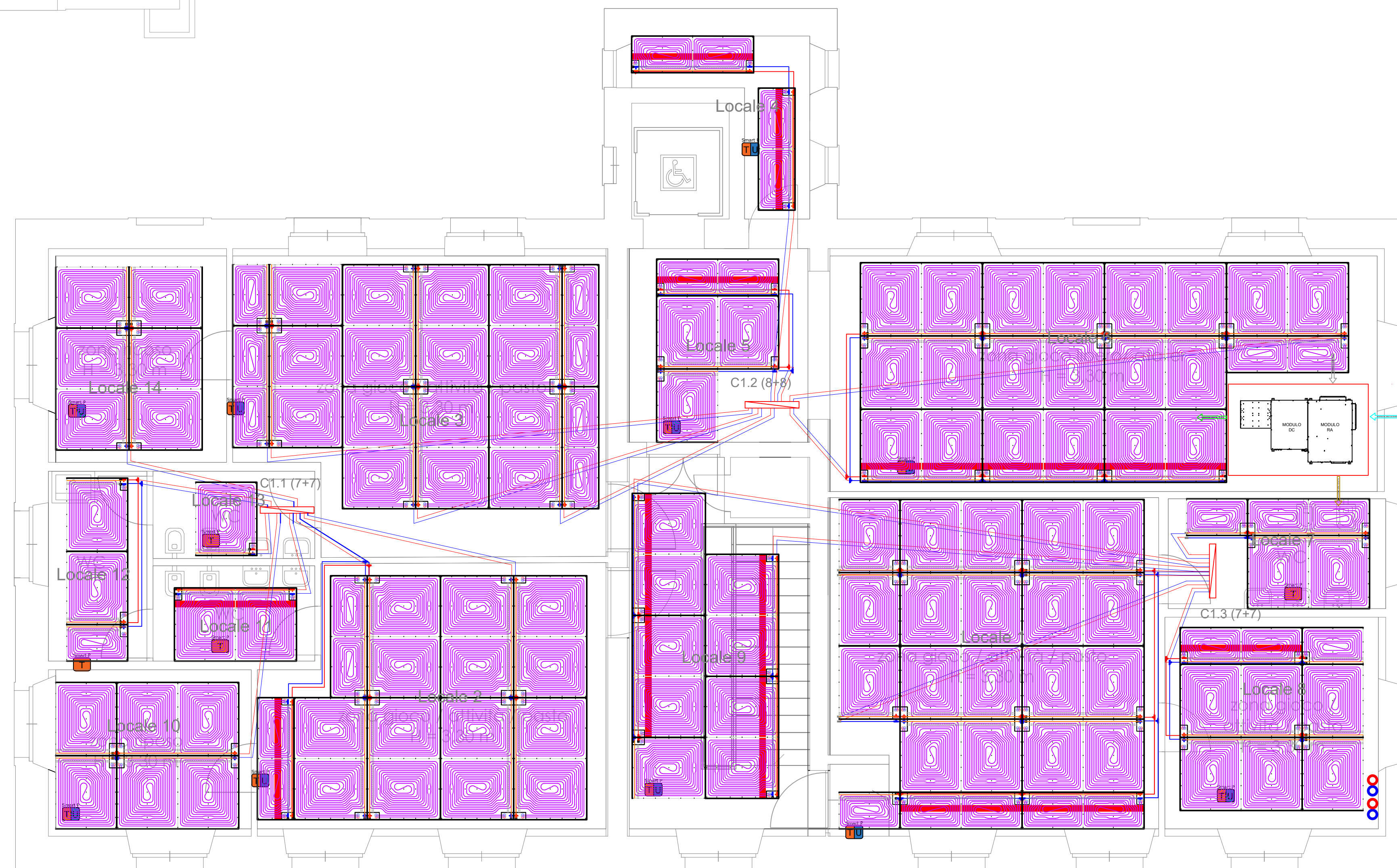

PIANO PRIMO

**LEGENDA**

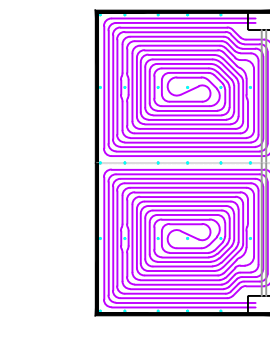

LEONARDO 5,5 RF MS - 1200x2000x65mm (art. 6115010513) DIVISIBILE A META'

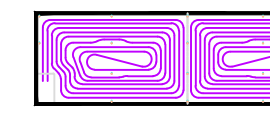

LEONARDO 5,5 RF MS - 600x2000x65mm (art. 6115010514) DIVISIBILE A META'

Pannelli dove è necessario aggiungere una barra di Tubo PERI-AL-PEST 420 mm (L.32m. art. 2120002100 prima della posa per realizzare i corretti collegamenti)

Bottola ispezione + collettore

- C 1.1 6+6
- Adozione mandata tubo ø20 mm
- Adozione ritorno tubo ø20 mm
- Giunto di dilatazione
- Raccordo 20-10-10-20-10 (art. 6910022004)
- Raccordo 10-10-20-10-10 tappato (art. 6910022104)
- Raccordo 10-20-10-10 tappato (art. 6910022110)
- Raccordo 20-10-10-20 (art. 6910022008)
- Raccordo 20-10-10-10 tappato (art. 6910022108)
- Raccordo a "T" 20-10-20 (art. 6910022007)
- Raccordo a "T" 20-10 tappato (art. 6910022107)
- Raccordo 20-10-20-10 (art. 6910022003)
- Raccordo 10-20-10 tappato (art. 6910022103)
- Raccordo a "T" 20-20-20 (art. 6910022009)
- Curva 20-20 (art. 6910022006)
- Raccordo dritto 10-10 (art. 6910022013)
- Raccordo dritto 20-20 (art. 6910022005)

Il presente disegno rappresenta una schematizzazione coerente con il sistema radiante presentato e non è un progetto esecutivo. È necessario verificare le verifiche tecniche e l'adempimento di progetto redatto dal professionista abilitato. Base non sostituisce le verifiche tecniche e l'adempimento di progetto redatto dal professionista abilitato. Valore sull'elenco è conservato dal cliente. È responsabilità del cliente verificare la posizione delle opere per caso di locali separati e/o loggia, lavanderia, ecc. Il sistema di cartongesso dovranno essere trattato con prodotti specifici in modo da renderlo adatto per ambienti umidi. Prima di procedere all'ordine dei materiali, devono essere assolutamente verificate e concordate tutte le misure interne degli ambienti interessati dal soffitto radiante. In fase di montaggio in opera i collegamenti elettrici dei pannelli Leonardo potrebbero subire delle modifiche rispetto allo schema riportato per esigenze contingenti di cantiere. In caso di errori o sostituzioni per le quali il cliente non ha contatti con il nostro personale attivo ma si trova una situazione diversa per essere convalidata per sicurezza di cantiere. La posizione dei giunti di dilatazione è puramente indicativa. Posizione e tipologia dei giunti di dilatazione dovranno essere definiti in accordo con la DL e l'artigianato.

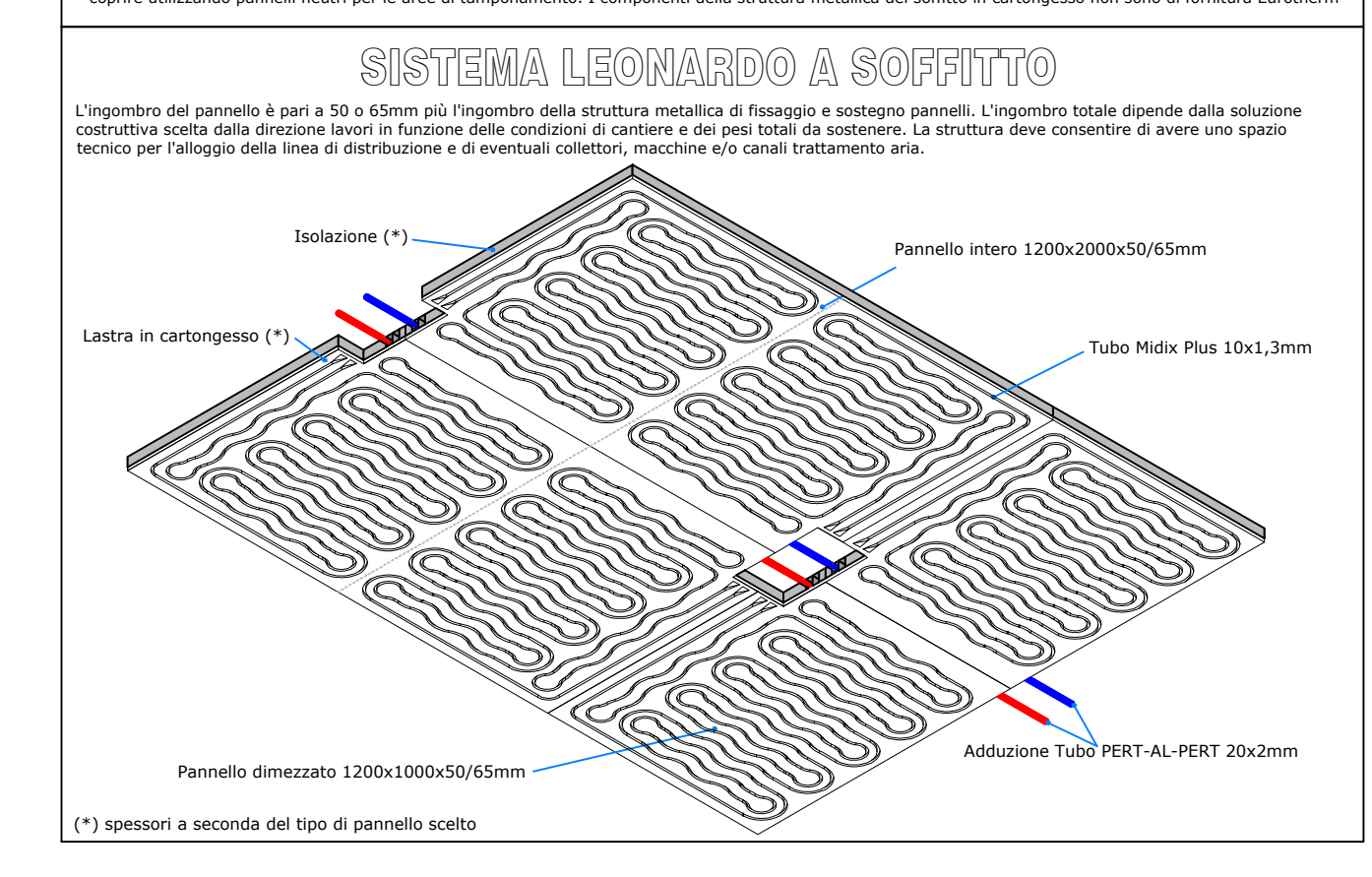
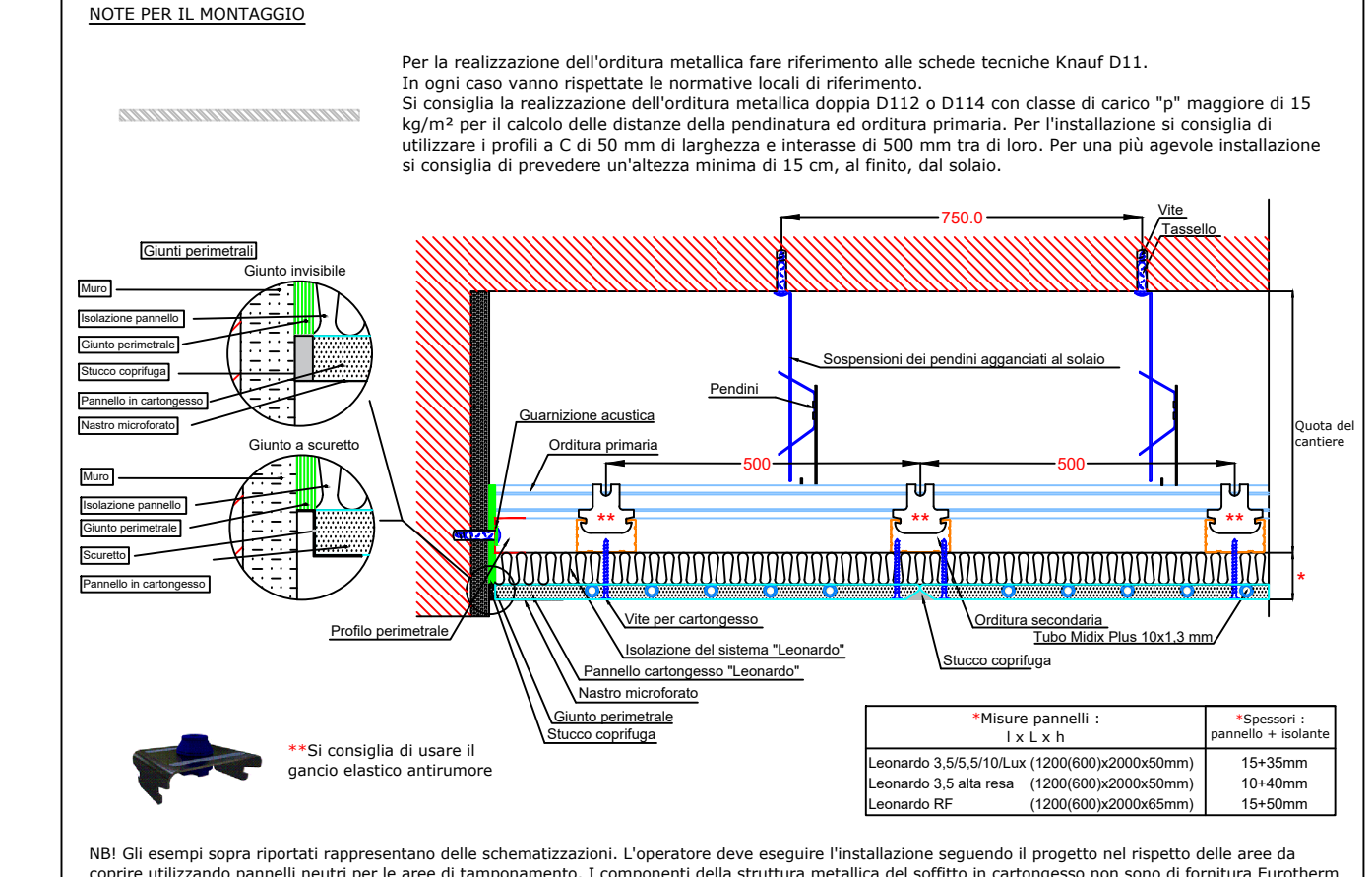
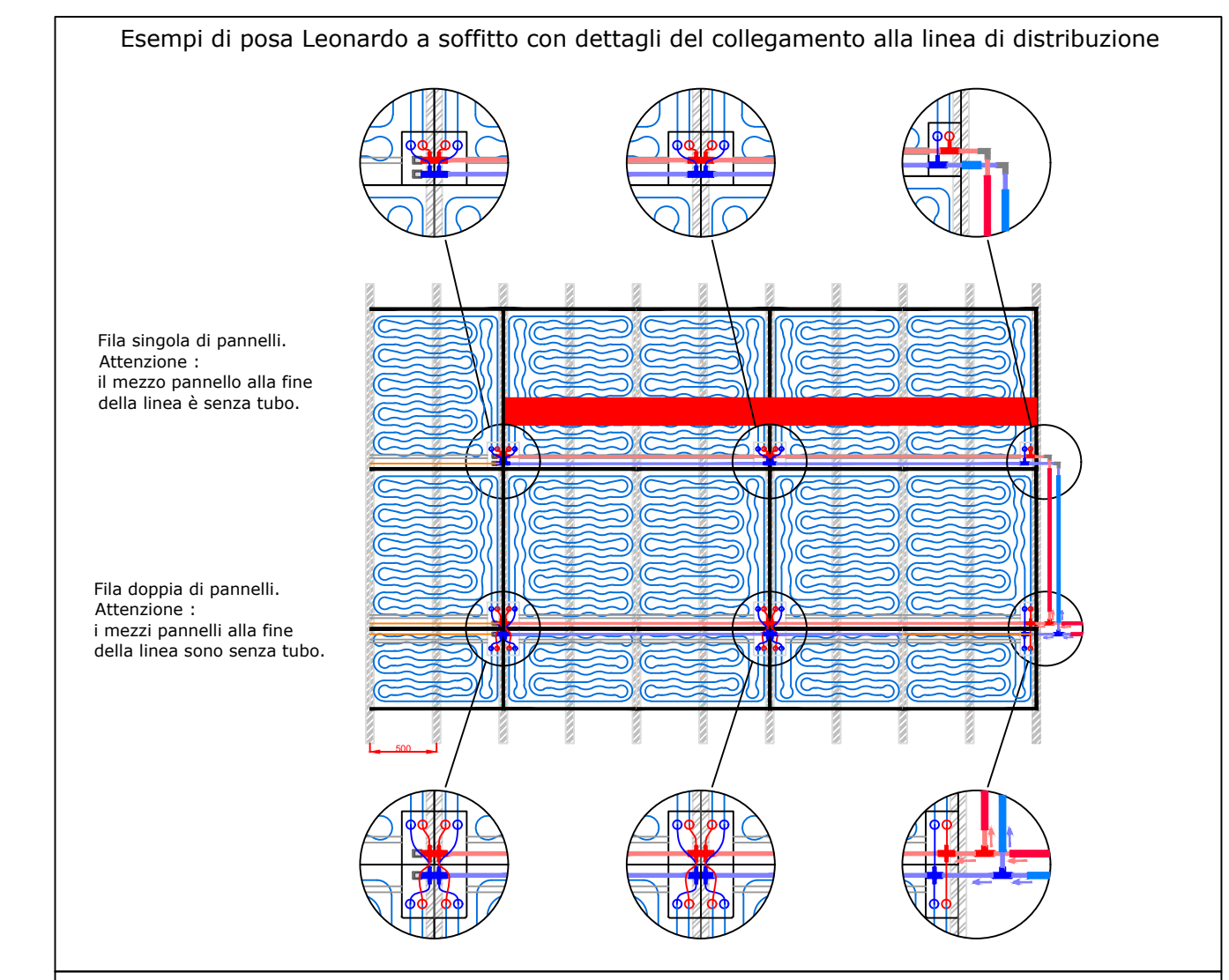

**PROGETTO ESECUTIVO**

PR FESR 2021 - 2027  
**BANDO PR FESR 2021-2027 - INTERVENTI DI RIQUALIFICAZIONE ENERGETICA E MIGLIORAMENTO/ADEGUAMENTO SISMICO DEGLI EDIFICI PUBBLICI OBIETTIVO SPECIFICO 2 - AZIONI 2.1.1-2.2.1-2.4.1) BANDO 2022**  
**ASILO NIDO MAGICA BULA - GARGA DI PODENZANO**  
 CUP: J6402300070006

Committente: **COMUNE DI PODENZANO**  
 Via Monte Orsini n. 101 - 29027 Podenzano (PR)

Progetto e D.L.: **STUDIO TECNICO Dott. Ing. Silvio Carini**  
 Via Biondi Traversi n. 29 - 29027 Podenzano (PR)  
 Tel/Fax: 0523.711319 - mobile: 333.2950211  
 e-mail: ing.silvio.carini@gmail.com p.e.c. silvio.carini@ingtec.eu

Il Tecnico: **Dott. Ing. Silvio Carini**  
 Dott. Ing. Simone Ardenani

SCALA 1:50

Oggetto elaborato: **ELABORATI GRAFICI IMPIANTI MECCANICI IMPIANTO DI RISCALDAMENTO/RAFFRESCAMENTO E ACS PLANIMETRIA PANNELLI RADIANTI A SOFFITTO**

REV.	DATA	DESCRIZIONE
00	20 / 04 / 2023	EMESSO PER APPROVAZIONE
01	18 / 07 / 2023	EMESSO PER INTEGRAZIONE RIF. RICHIESTA 25298 DELL'11-07-2023
02	18 / 01 / 2024	EMESSO PER NULLA OSTA SOPRINTENDENZA
03	19 / 02 / 2024	EMESSO PER APPROVAZIONE STADIONE APPALTANTE

redatto: Ing. Carini      controllo: Ing. Carini